



Für Verortung der Anschlagpunkte siehe Übersichtsplan Fenster, Sonnenschutz
Plan: "FUB-5-338-SO-US_001"

Legende

-  Reinigungsbereich mit PSA/Anschlagpunkt
-  Reinigungsbereich stehend erreichbar

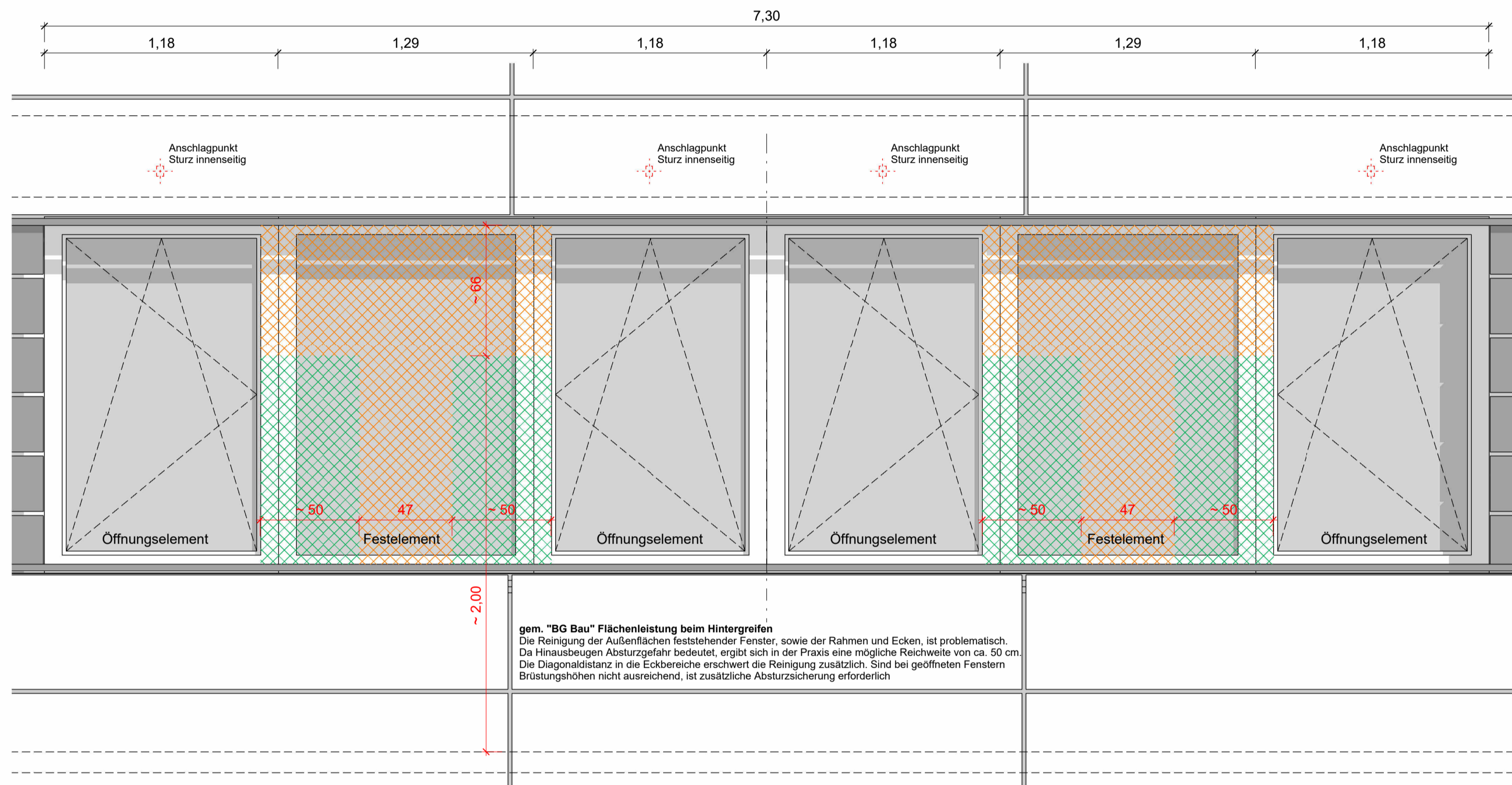

gem. "BG Bau" Flächenleistung beim Hintergreifen
Die Reinigung der Außenflächen feststehender Fenster, sowie der Rahmen und Ecken, ist problematisch. Die Herausheben der Abstreifzettel bedeutet, ergibt sich in der Praxis eine mögliche Reichweite von ca. 50 cm. Die Diagonaldistanz in die Eckbereiche erschwert die Reinigung zusätzlich. Sind bei geöffneten Fenstern Brüstungshöhen nicht ausreichend, ist zusätzliche Absturzicherung erforderlich

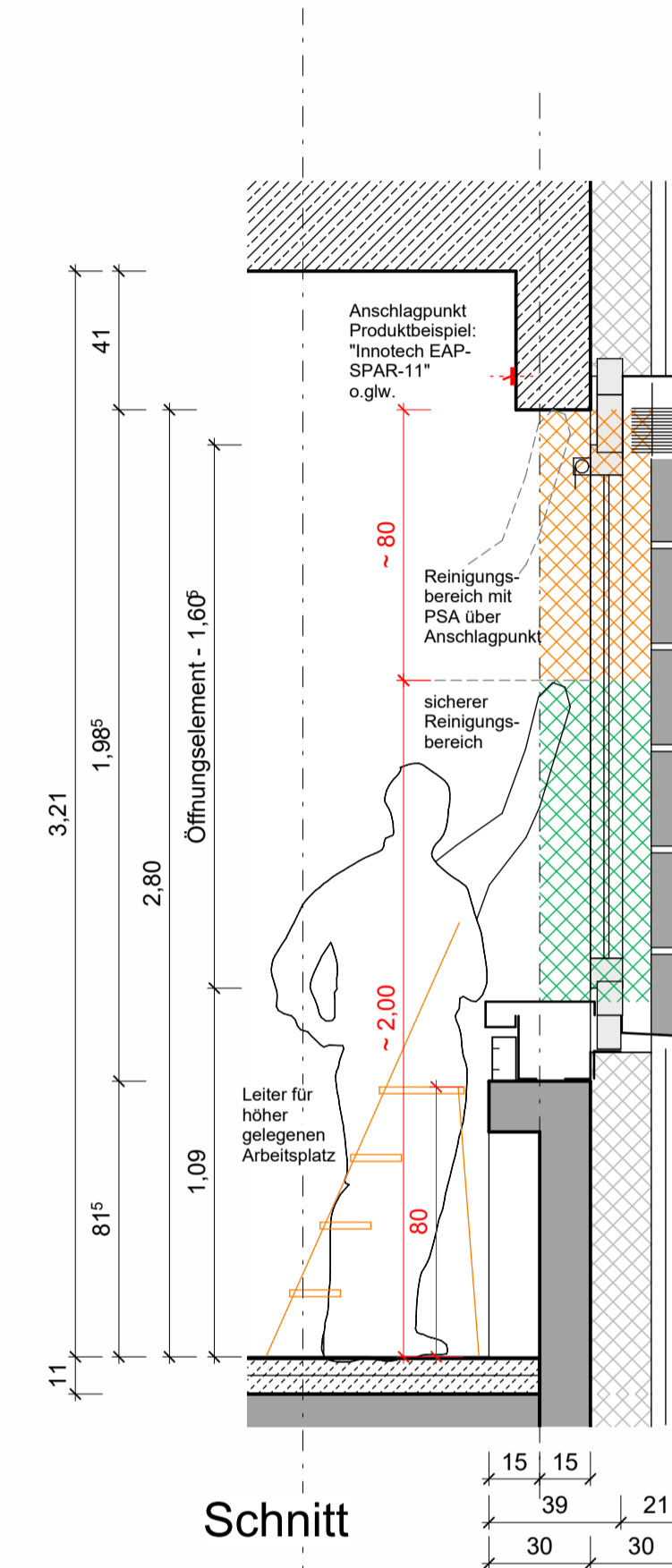

Schnitt

Ansicht

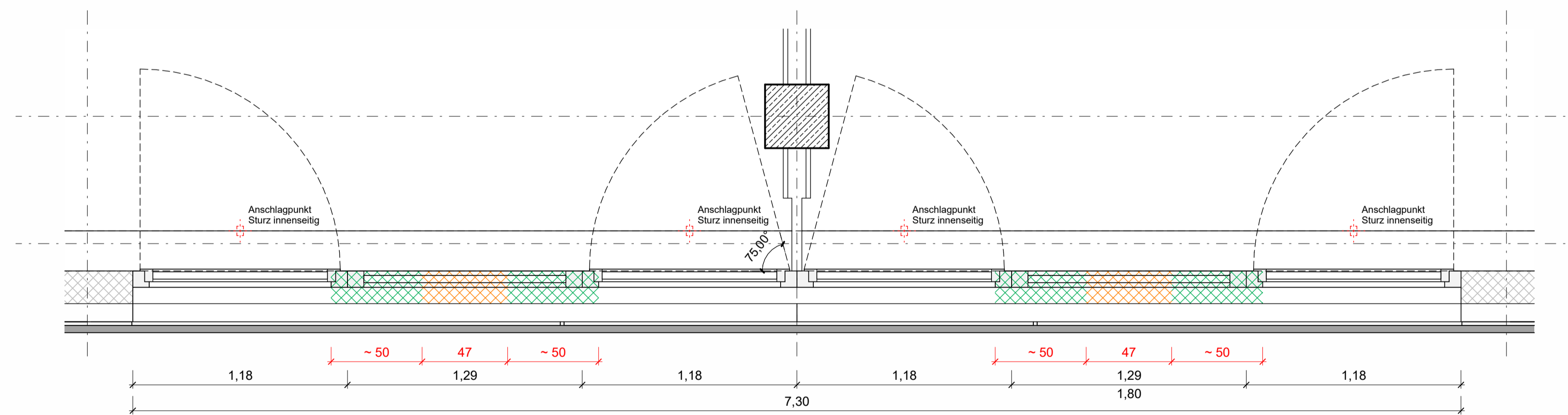

Grundriss

FA-DE_010_ _-A

Planfortschreibung Fassade	AWo	23.05.2024	A
Änderung	Gefertigt	Datum	Index
Code			

Übersichtsplan

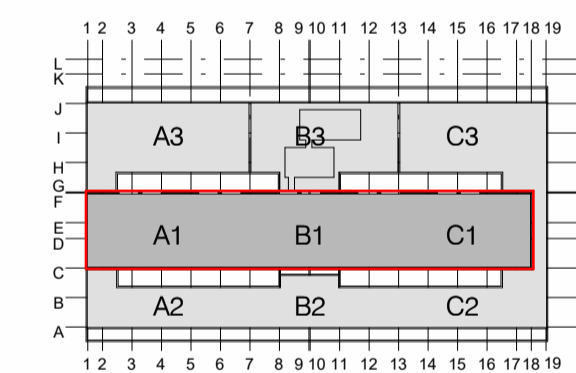

Projekt
Errichtung Innovationszentrum FUBIC

Planungsphase
Ausführungsplanung

Spezifikation/Gewerk
Architektur

Planinhalt
Reinigungskonzept Fensterelemente

Plannummer FUB-5-300-FA-DE_010_ _-A-NA	Index A	Status NA
Erstelldatum 09.04.2024	Maßstab 1:20	Indexdatum 23.05.2024
Dateiname 294_FUBIC_LP5_Rohbau	Gefertigt awo	Geprüft cp
Bauherr WISTA-Management GmbH Rudower Chaussee 17 D-12489 Berlin israel@wista.de	Architekt Heinle Wischer Partnerschaft freier Architekten mbB Gutenbergstraße 4 D-10587 Berlin 294-fubic@heinlewischer.de	
Fachplaner	Fachplaner	

nur zur Ausschreibung